PLAN DU LOGEMENT

Bâtiment B
Lot n° B.107

Résidence ÔCAR

Rue de Périgny - Rue Planquette - Rue Audran
17000 La Rochelle

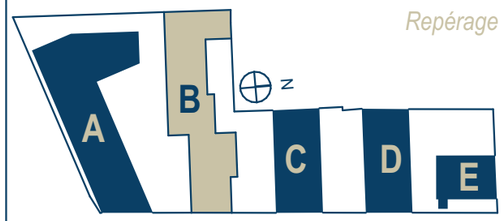

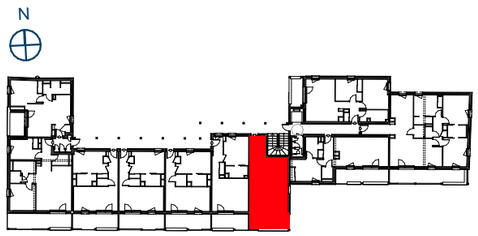

Logement Etage 1
T1 / intermédiaire

Surfaces habitables		
	Entrée	7,53
	Séjour-Cuisine	22,90
	SE	6,14
		36,57 m²
Surfaces extérieures		
	Terrasse	9,60
		9,60 m²

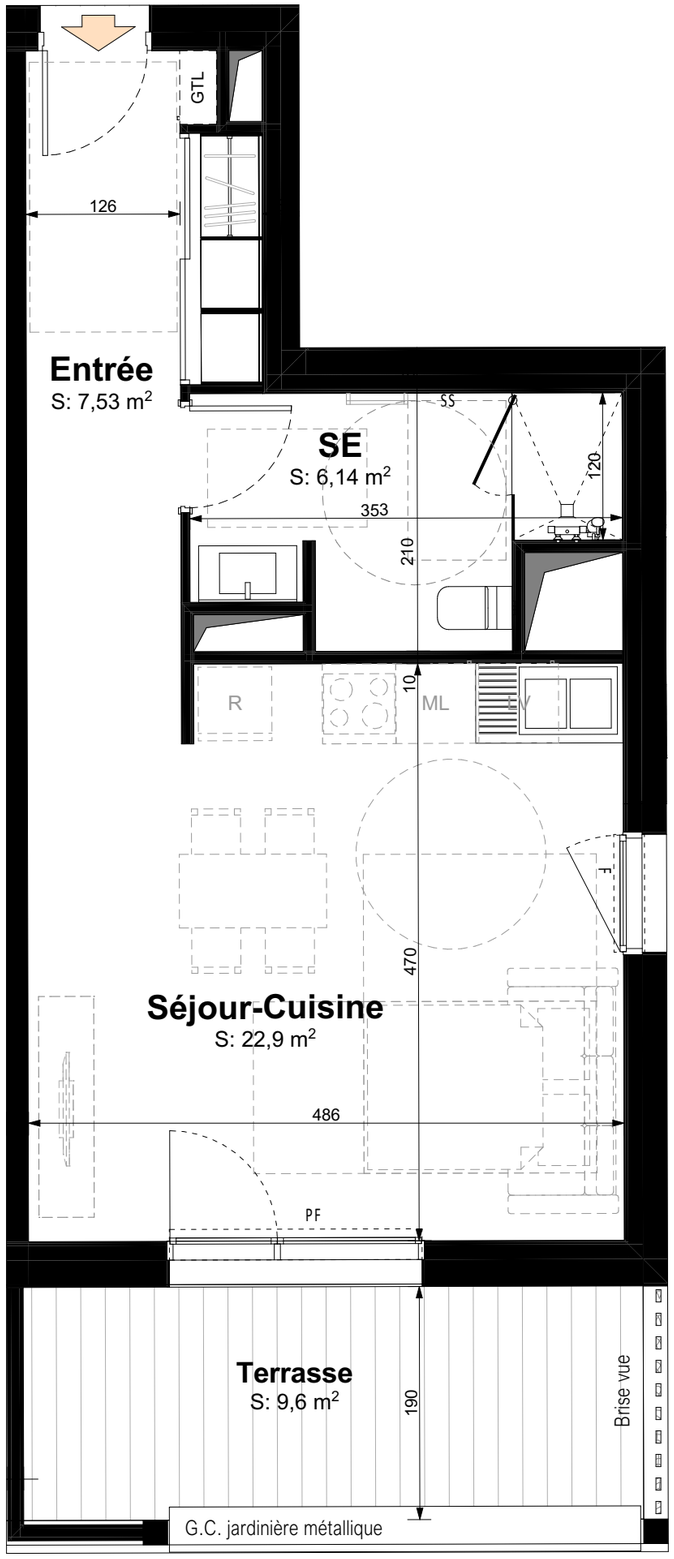

Légendes

PF : Porte fenêtre	SS : Sèche serviette	
BC : Baie coulissante	HP : Hauteur plafond	
F : Fenêtre	HSP : Hauteur sous poutre	
GC : Garde corps	Hm : Hauteur marche	HPcourante : 2m40

N

0 1 2 3

EDEN PROMOTION — URBAN STORY — l'Office Public de l'Habitat de l'Agglomération de La Rochelle

BPG & Associés - Atelier d'Architecture

Document non contractuel. Le promoteur se réserve la possibilité d'apporter des modifications qui seraient dues à des impératifs d'ordre technique, administratif ou normatif. L'aménagement de la cuisine est donnée à titre indicatif. Les surfaces indiquées peuvent varier légèrement en fonction des impératifs de construction. Des modifictions pour des raisons d'ordre technique ou administratif pourront être apportées sur les plans. Seuls les plans déposées au rang des minutes du notaire font foi.

Sept 2022
Indice D